

MIRILLAS Y PERISCOPIOS

CONCURSO DE PROYECTOS CON INTERVENCIÓN DE JURADO PARA LA ADJUDICACIÓN DEL "CONTRATO DE PRESTACIÓN DE SERVICIOS DE REDACCIÓN DE PROYECTO BÁSICO Y DE EJECUCIÓN Y ESTUDIO DE SEGURIDAD Y SALUD; DIRECCIÓN DE OBRAS, DIRECCIÓN DE EJECUCIÓN Y COORDINACIÓN DE SEGURIDAD Y SALUD PARA CONSTRUCCIÓN DE EDIFICIO DESTINADO A BIBLIOTECA MUNICIPAL EN CALLE IGLESIA N.º 1 DE NERJA"

PLANTA SÓTANO 2, E:1/150

01. Asiento; 02. Cuarto de limpieza; 03. Vestibulo de independencia
04. Depósito. Sistema de almacenamiento móvil de alta densidad
05. Instalaciones; 06. Extracción a través del patio
07. Depósito. Estantería fija; 08. Aseo de planta

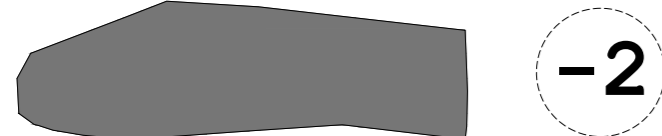

SUPERFICIE = 220.25m²

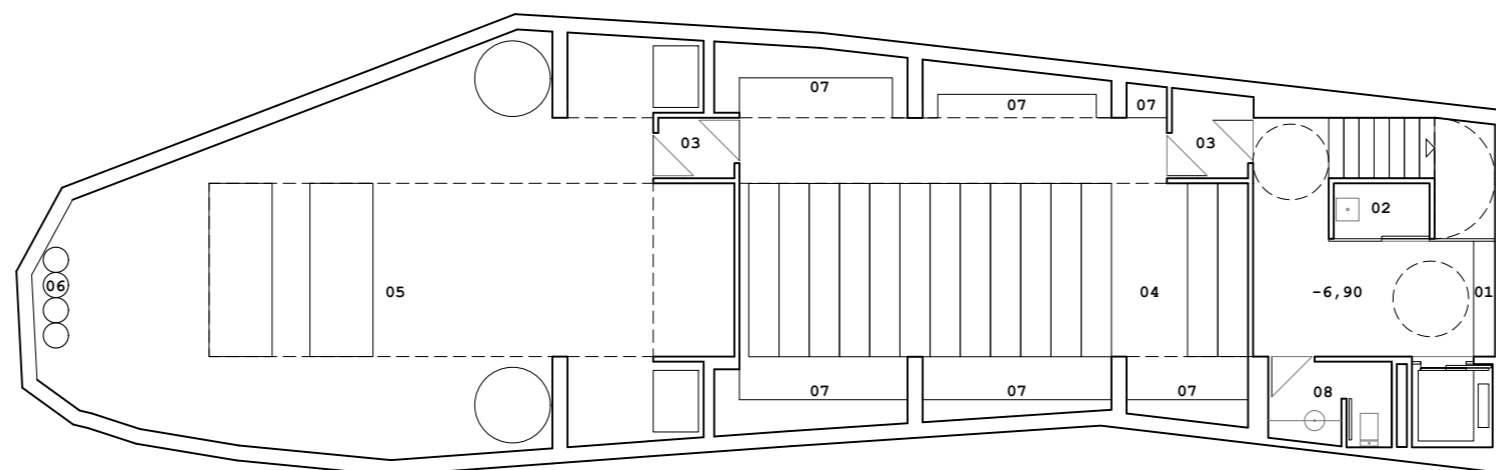

PLANTA SÓTANO 1, E:1/150

01. Asiento; 02. Zona de estar; 03. Sala de Audiovisuales (8 puestos)
04. Hemeroteca (8 puestos); 05. Archivo de urbanismo; 06. Locutorio practicable
07. Archivo Hemeroteca; 08. Almacén Sala Audiovisuales;
09. Librería expositor; 10. Aseo de planta; 11. Pozo de luz y ventilación natural

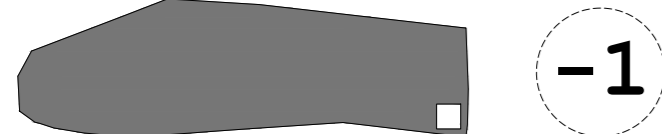

SUPERFICIE = 217.66m²

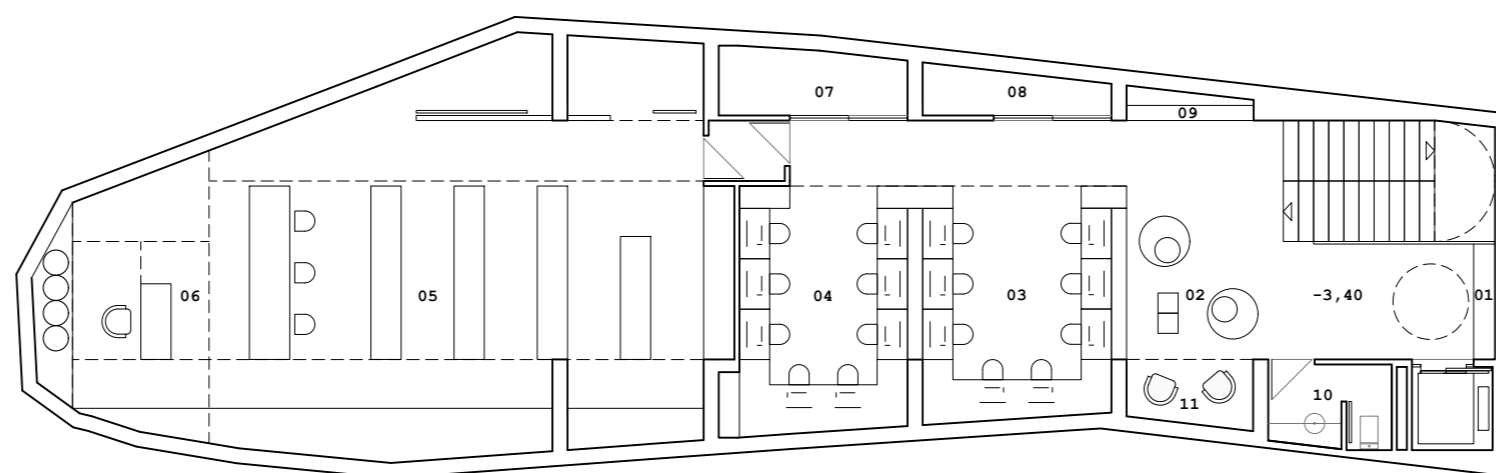

PLANTA BAJA, E:1/150

01. Acceso (rampa 6%); 02. Vestibulo. Recepción; 03. Administración y gerencia
04. Vacio; 05. Préstamo general; 06. Sala polivalente; 07. Patio; 08. Evento exterior-interior
09. Zona verde; 10. Locutorio; 11. Estantería corredera; 12. Estantería fija
13. Carpintería móvil; 14. Aseo para personas con movilidad reducida

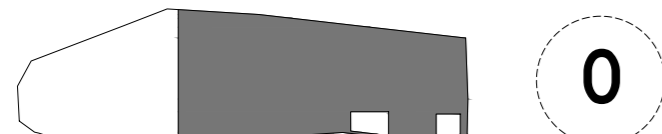

SUPERFICIE = 140.07m²

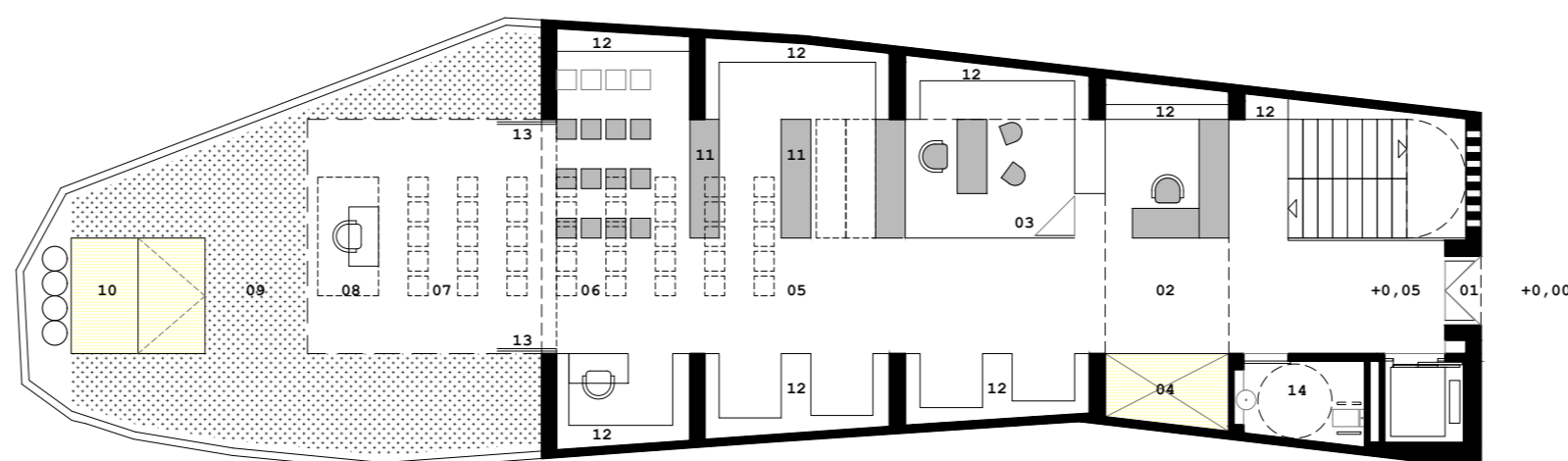

PLANTA PRIMERA, E:1/150

01. Ventana - Mirilla; 02. Pasarela; 03. Vacio; 04. Exposiciones (suelo de vidrio)
05. Estantería fija; préstamo infantil; 06. Sala de lectura infantil
07. Terraza; 08. Cubierta textil plegable en patio
09. Estante de novedades; 10. Aseo de planta

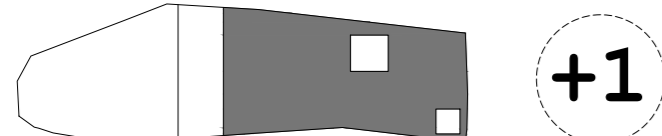

SUPERFICIE = 111.62m²

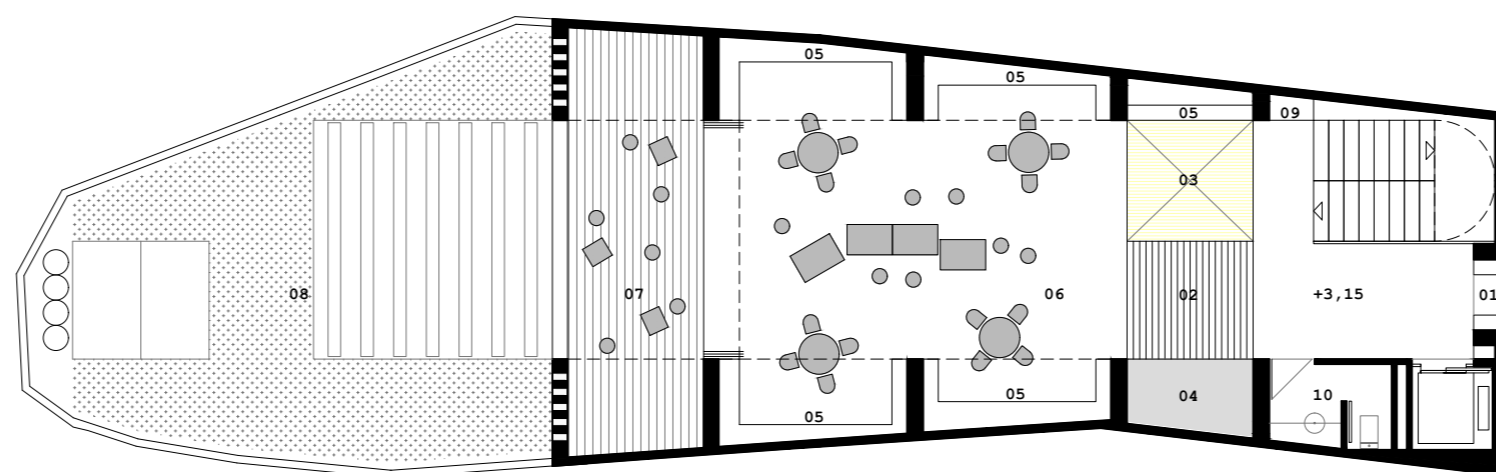

PLANTA SEGUNDA, E:1/150

01. Ventana - Mirilla; 02. Pasarela; 03. Vacio; 04. Exposiciones (suelo de vidrio)
05. Pantalla LED; 06. Préstamo adultos; 06. Sala de lectura adultos
07. Vacio sobre terraza - vistas del mar; 08. Cobertura textil plegable en patio
09. Novedades; 10. Grada lectura; 11. Aseo de planta; 12. Ventanal - Periscopio;
13. Pantalla LED.

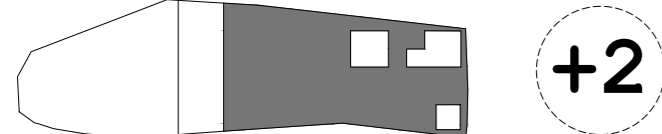

SUPERFICIE = 104.40m²

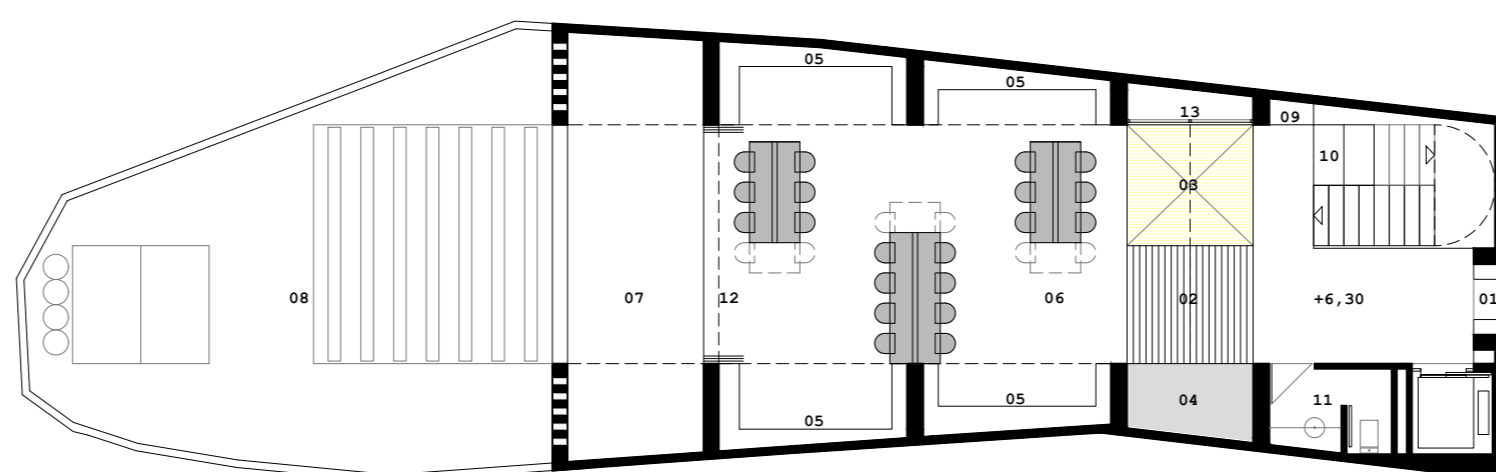

PLANTA DE CUBIERTA, E:1/150

01. Cubierta plana; 02. Locutorio - periscopio
03. Pasarela acceso a cubierta; 04. Paneles fotovoltaicos sobre cubierta plana
05. Paneles fotovoltaicos - pérgola sobre terraza; 06. Vacio.

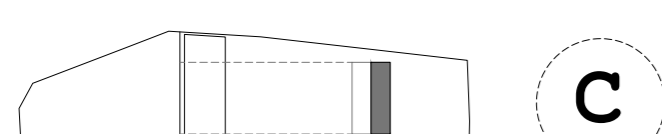

SUPERFICIE = 6.00m²

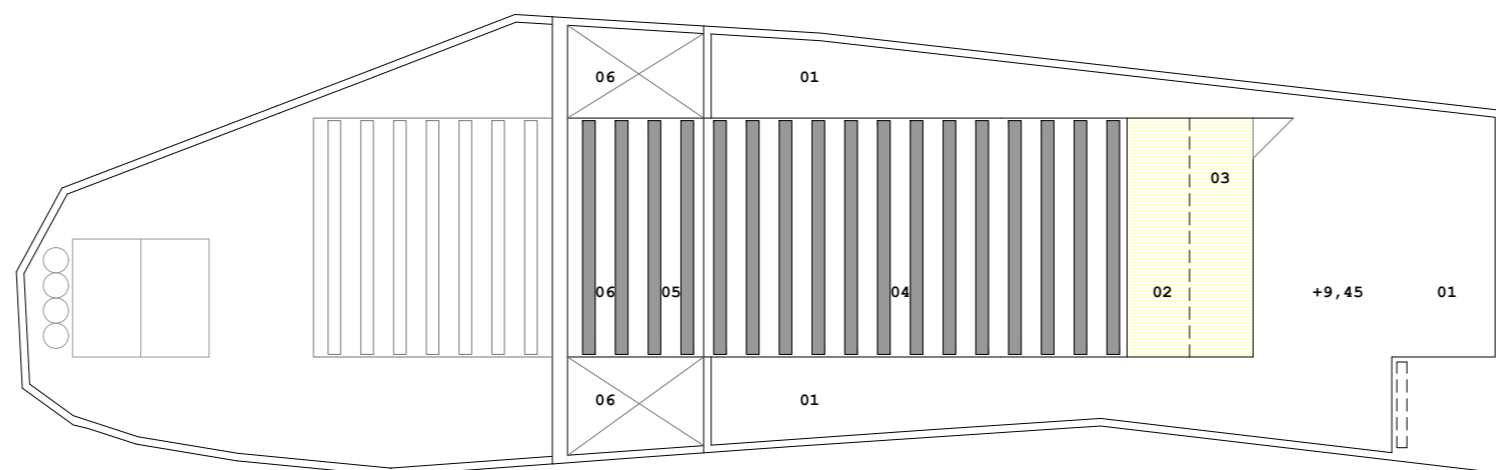

MAQUETA.
Vista de la planta baja. Huecos horadados.



MAQUETA.
Vista lateral. Huecos en medianera Este (iluminación sótano 1 y ascensor).

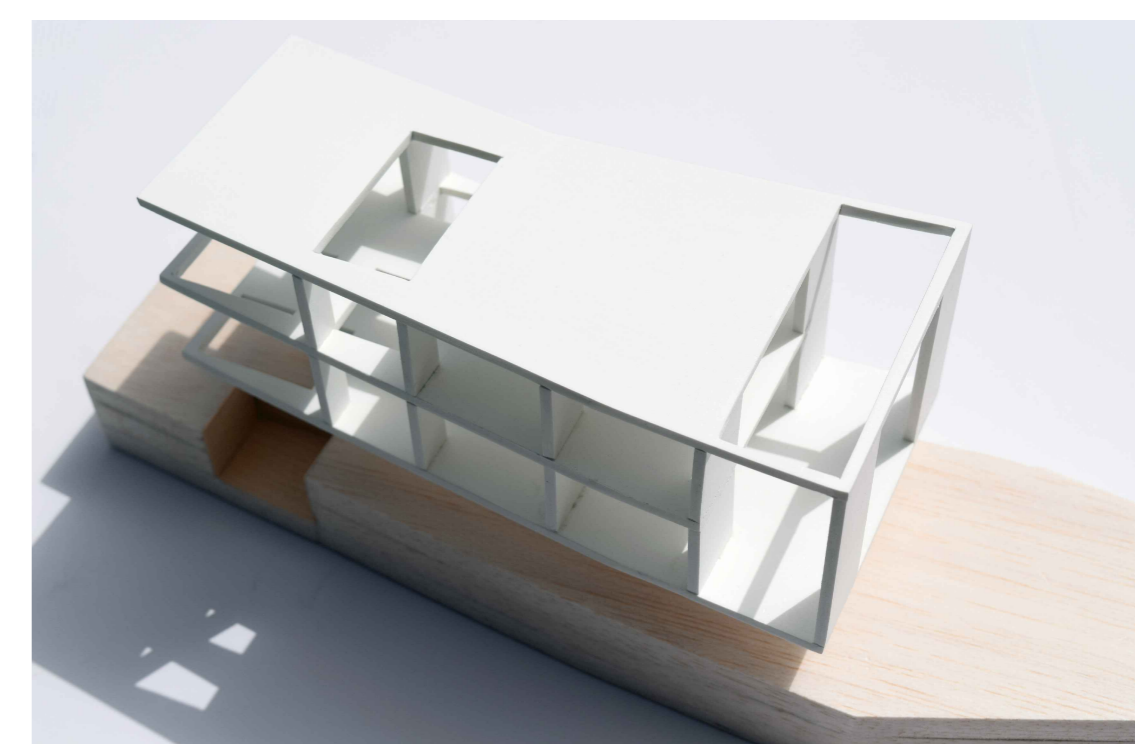

MAQUETA.
Vista lateral. Huecos en medianera Oeste (escalera y vacío central).



MAQUETA.
Huecos en cubierta y frente Sur.

SECCIÓN LONGITUDINAL, E:1/150

01. Acceso; 02. Vestibulo; 03. Atención al público; 04. Administración y gerencia
05. Préstamo general; 06. Sala polivalente; 07. Patio; 08. Locutorio
09. Ventana - mirilla; 10. Vestibulo; 11. Sala lectura infantil; 12. Terraza; 13. Grada
14. Sala lectura adultos; 15. Mirador periscopio H; 16. Cubierta plana
17. Mirador periscopio V; 18. Placas fotovoltaicas; 19. Pérgola; 20. Locutorio
21. Pantalla LED;

22. Estar; 23. Sala informática - audiovisuales; 24. Hemeroteca
25. Archivo de urbanismo; 26. Depósito; 27. instalaciones



MIRILLAS Y PERISCOPIOS

CONCURSO DE PROYECTOS CON INTERVENCIÓN DE JURADO PARA LA ADJUDICACIÓN DEL "CONTRATO DE PRESTACIÓN DE SERVICIOS DE REDACCIÓN DE PROYECTO BÁSICO Y DE EJECUCIÓN Y ESTUDIO DE SEGURIDAD Y SALUD; DIRECCIÓN DE OBRAS, DIRECCIÓN DE EJECUCIÓN Y COORDINACIÓN DE SEGURIDAD Y SALUD PARA CONSTRUCCIÓN DE EDIFICIO DESTINADO A BIBLIOTECA MUNICIPAL EN CALLE IGLESIA N.º 1 DE NERJA"

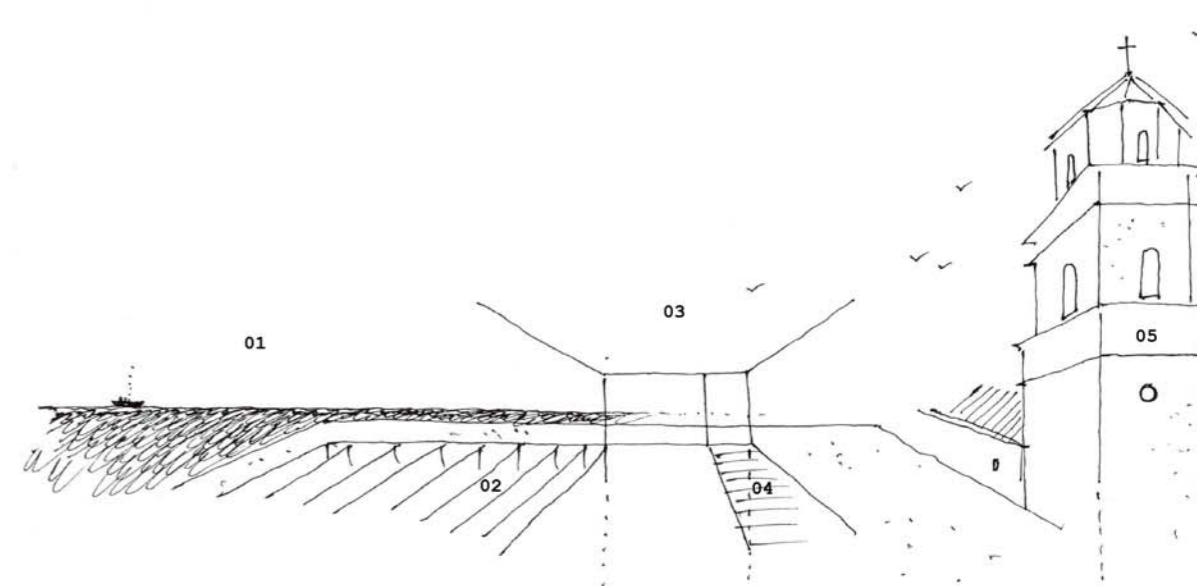
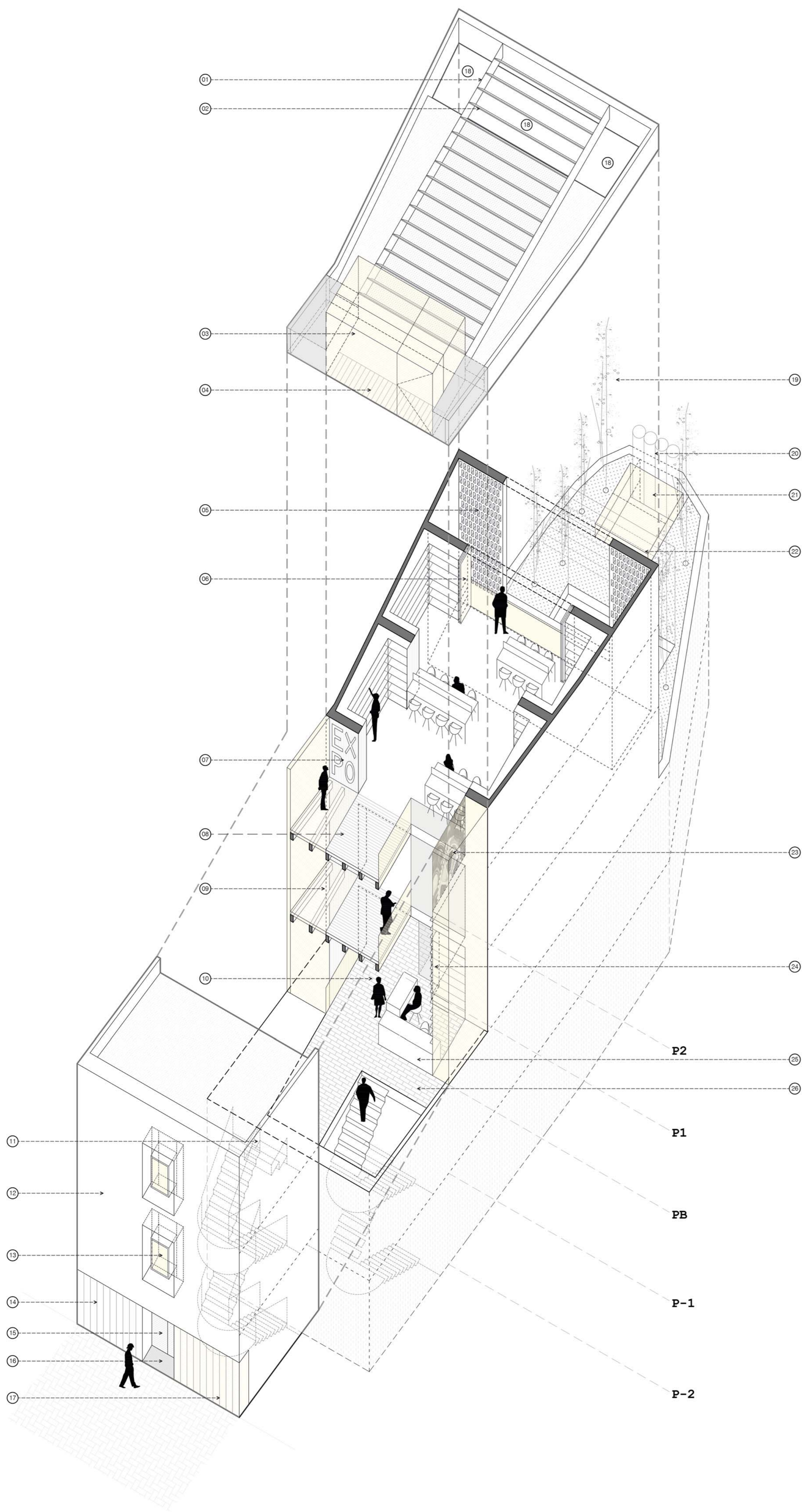

Vista desde la cubierta - Lucernario:
 01. Horizonte marino - Playa La Caletilla; 02. Pérgola con paneles fotovoltaicos;
 03. Lucernario - Periscopio; 04. Pasarela de acceso a cubierta;
 05. Torre campanario de la Parroquia El Salvador.

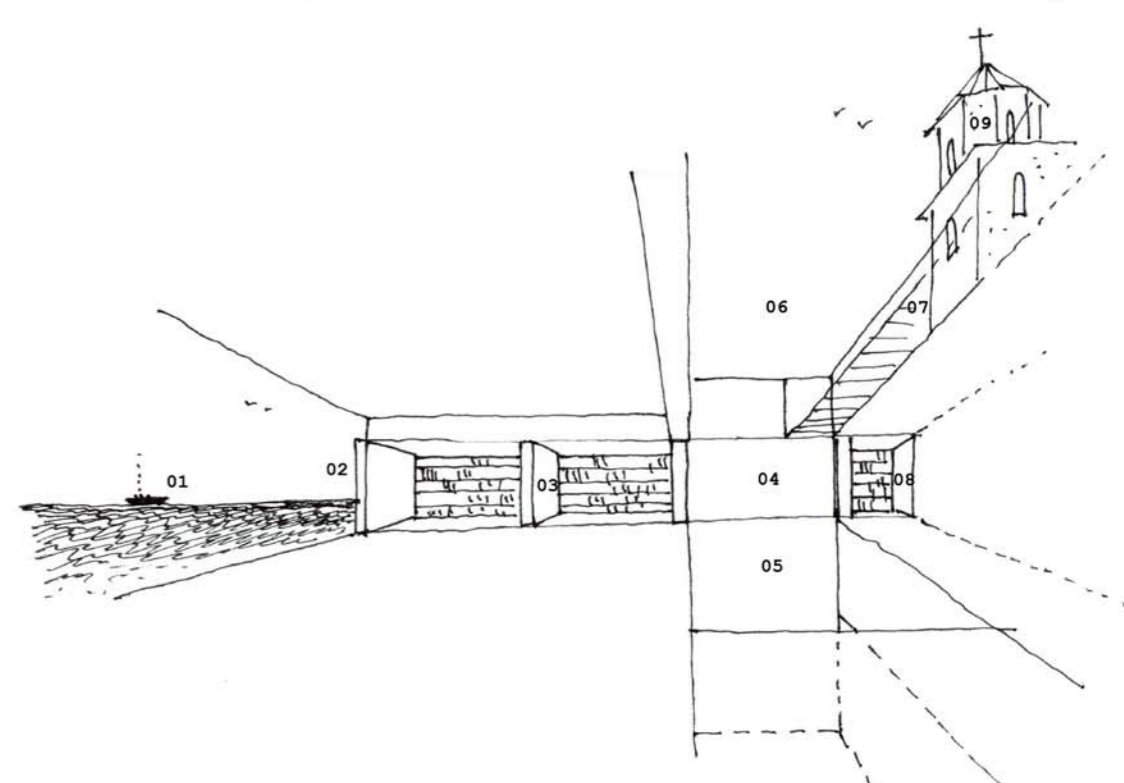

Vista desde la planta primera - Vacío interior:
 01. Horizonte marino - Playa La Caletilla; 02. Ventana practicable - Periscopio;
 03. Sala de lectura adultos - fondos bibliográficos;
 04. Pantalla LED para información local, lecturas, eventos y proyecciones culturales;
 05. Vacío interior; 06. Lucernario - Periscopio; 07. Pasarela de acceso a cubierta;
 08. Zona de novedades; 09. Torre campanario de la Parroquia El Salvador.

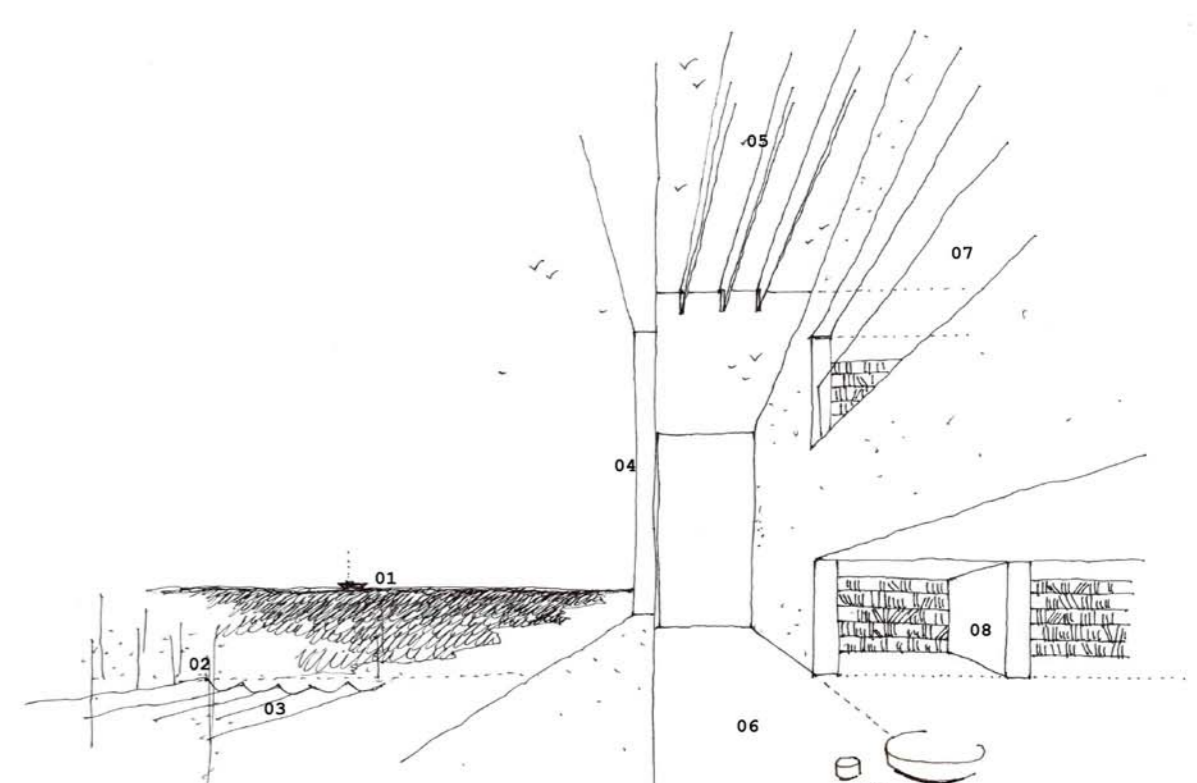

Vista desde la planta primera - Terraza:
 01. Horizonte marino - Playa La Caletilla; 02. Vegetación autóctona;
 03. Textil para protección solar; 04. Fachada sur; 05. Pérgola con paneles fotovoltaicos;
 06. Terraza de planta primera; 07. Ventanal practicable - Periscopio;
 08. Sala de lectura infantil - Fondos bibliográficos.

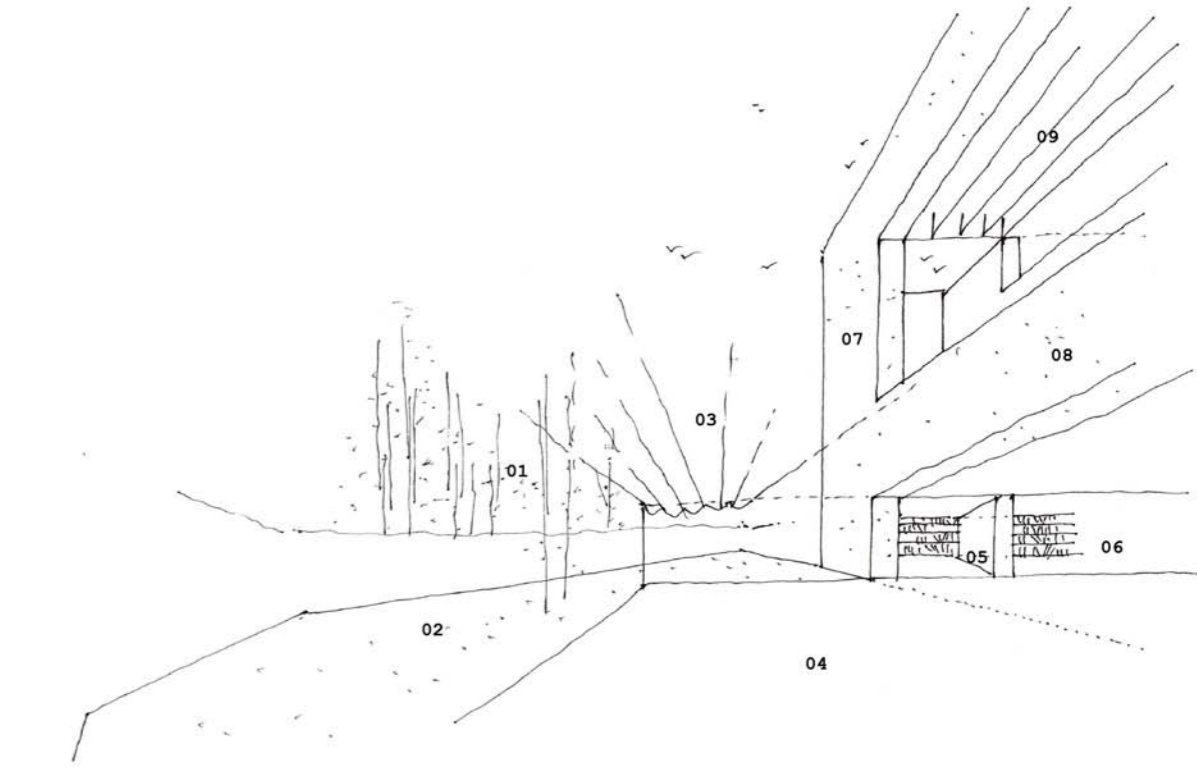

Vista desde la planta baja - Fatio exterior:
 01. Vegetación autóctona; 02. Zona verde; 03. Textil para protección solar;
 04. Zona de eventos Exterior-Interior; 05. Sala polivalente;
 06. Fondos bibliográficos planta baja; 07. Fachada sur; 08. Terraza planta primera;
 09. Pérgola con paneles fotovoltaicos.

AXONOMETRICA, E:1/100
 01. Pérgola sobre terraza; 02. Paneles fotovoltaicos; 03. Lucernario - periscopio; 04. Pasarela de acceso a cubierta; 05. Muro celosía; 06. Ventanal practicable - Periscopio;
 07. Espacio de exposiciones; 08. Pasarela; 09. Suelo de vidrio; 10. Vestíbulo - Recepción; 11. Grada de lectura; 12. Mortero de cal acabado blanco liso; 13. Ventana - Mirilla;
 14. Zócalo de mármol blanco; 15. Acceso; 16. Rampa de acceso (pendiente 6%); 17. Zócalo de mármol traxalciado; 18. Vacío; 19. Vegetación autóctona; 20. Instalaciones;
 21. Lucernario sobre archivo de urbanismo; 22. Pérgola - Toldo; 23. Pantalla LED SMD para exterior de 5500 Nits 250x230 cm; 24. Estantería vertical en patio; 25. Mostrador adaptado; 26. Suelo de mármol.

